



NUOVO CATASTO EDILIZIO URBANO

(R. DECRETO-LEGGE 13 APRILE 1939, N. 652)

Lire
30

planimetria dell'immobile situato nel Comune di RIMINI Via

ita

legata alla dichiarazione presentata all'Ufficio Tecnico Erariale di FORLÌ

SECONDO PIANO H=3.02

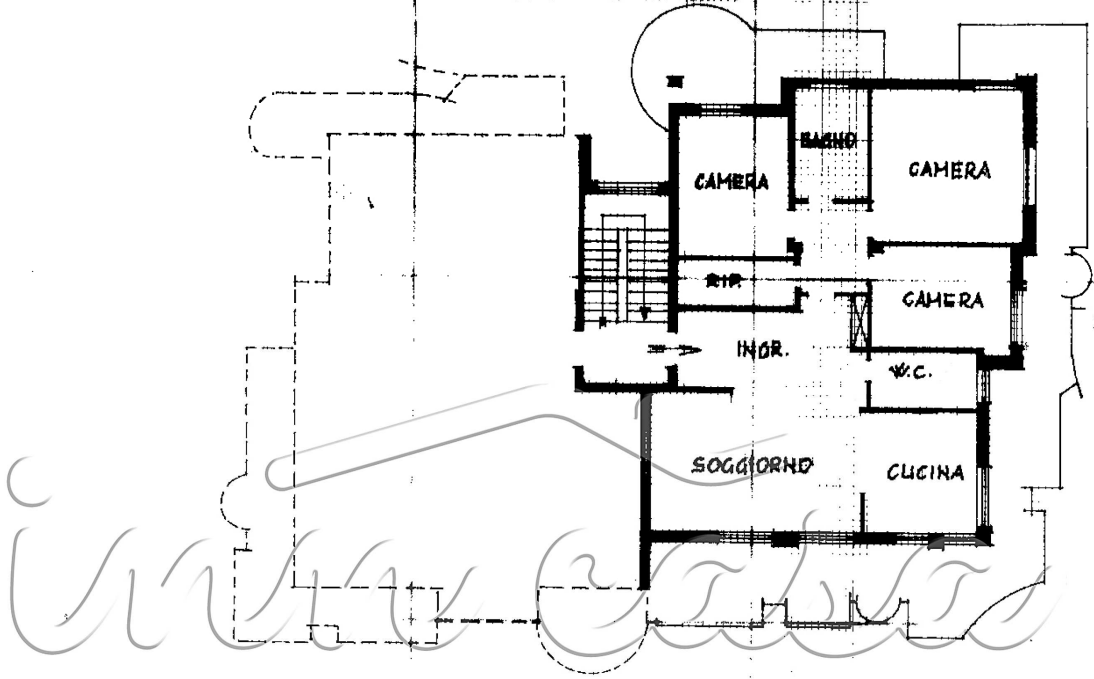

PRIMO PIANO H=3.04

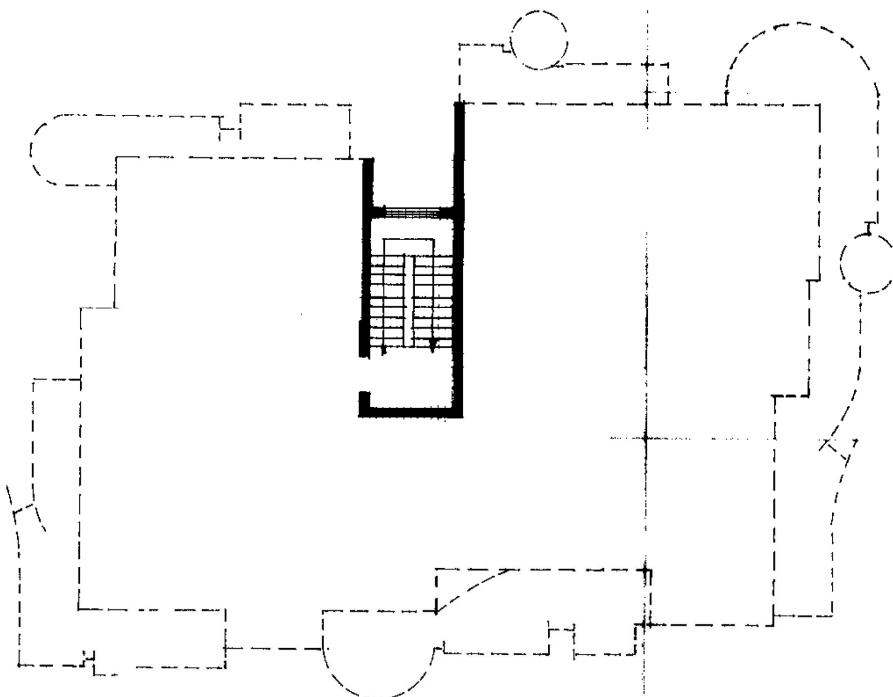

ORIENTAMENTO

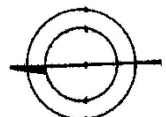

SCALA DI 1: 200